Álbum fotográfico de Orgaz

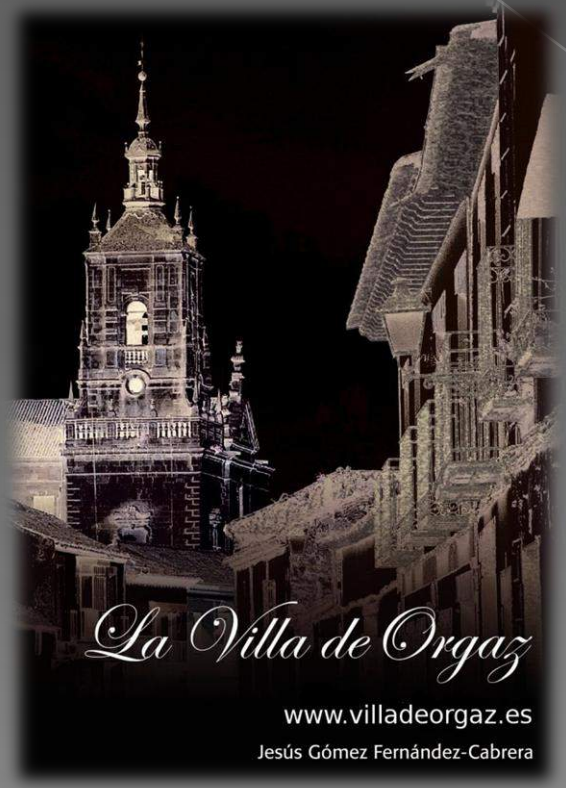

Fotos antiguas de la **Plaza de toros**

Becerrada ¿en la anterior plaza de toros, junto al castillo...?

Una nueva plaza
Año 1904

Plaza de toros de Orgaz

Paseíllo el día de la inauguración de la plaza de toros. 23 de junio de 1904

El palco el día de la inauguración de la plaza de toros. 23 de junio de 1904

Festejos taurinos

Paseíllo en la Feria de1934

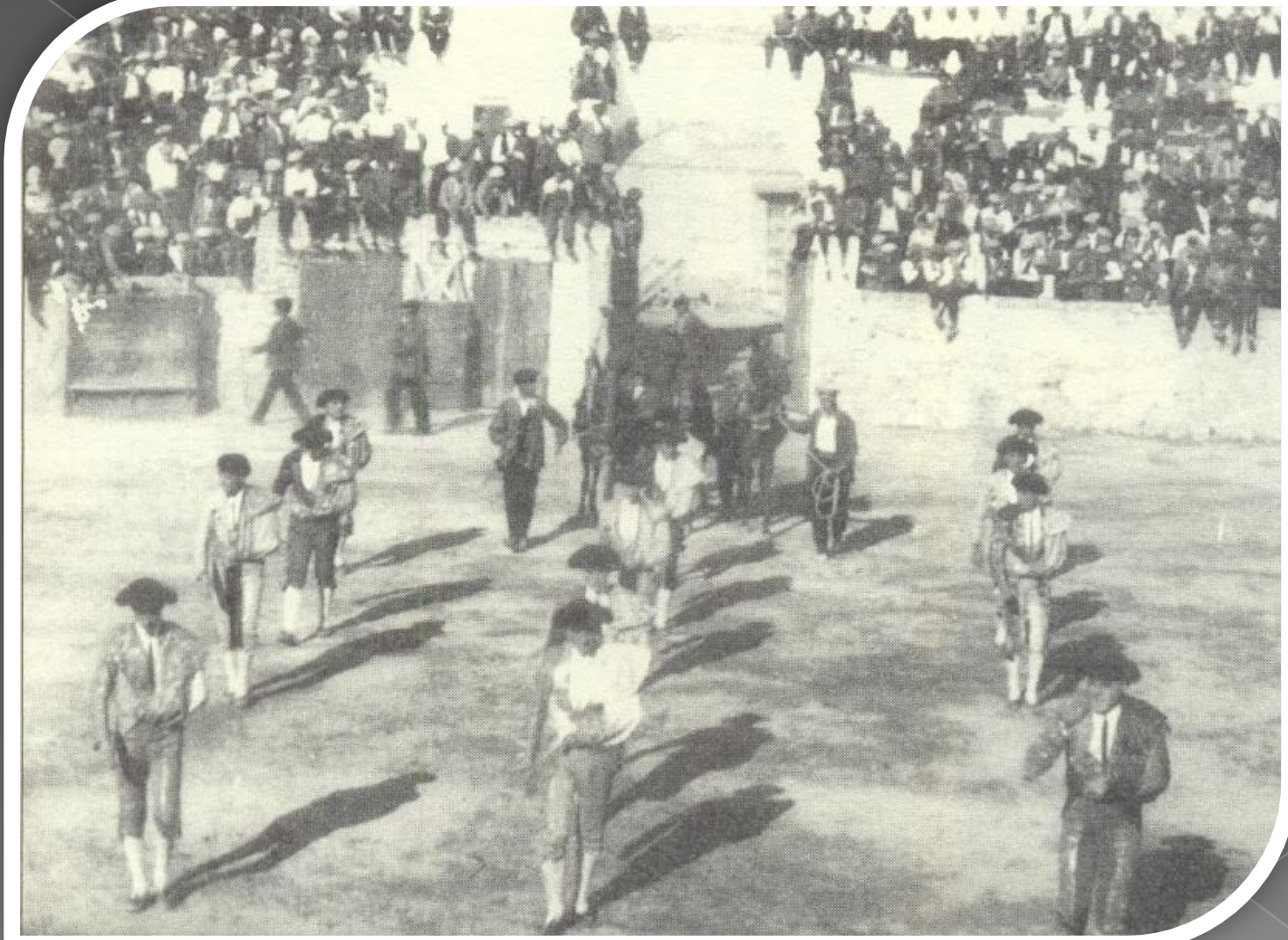

Preparados para hacer el despeje. Año 1935

Patio de caballos. Año 1947

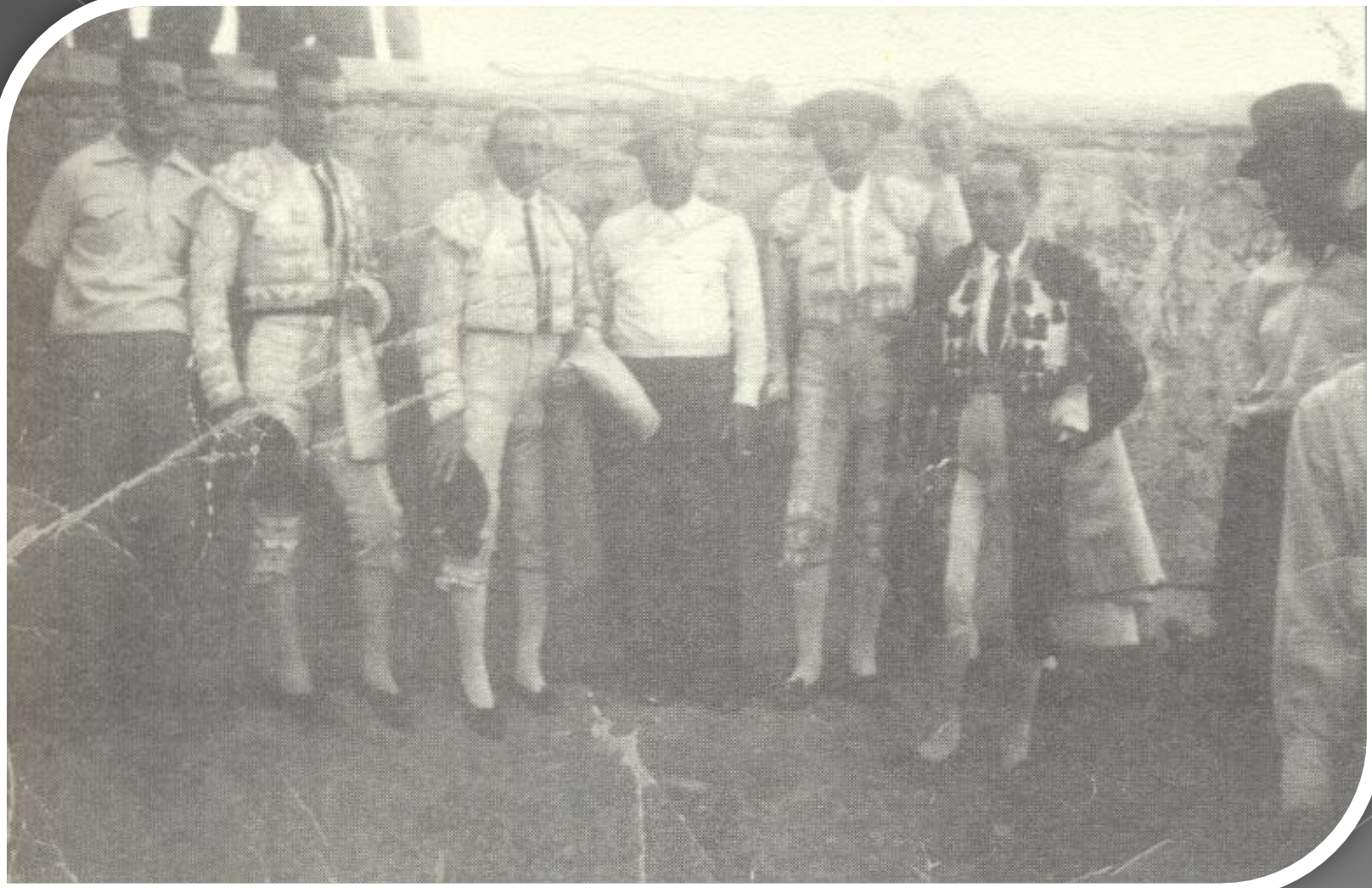

Becerrada con toreros locales. Paseíllo

Becerrada, con toreros locales

Becerrada, con toreros locales. Año 1932

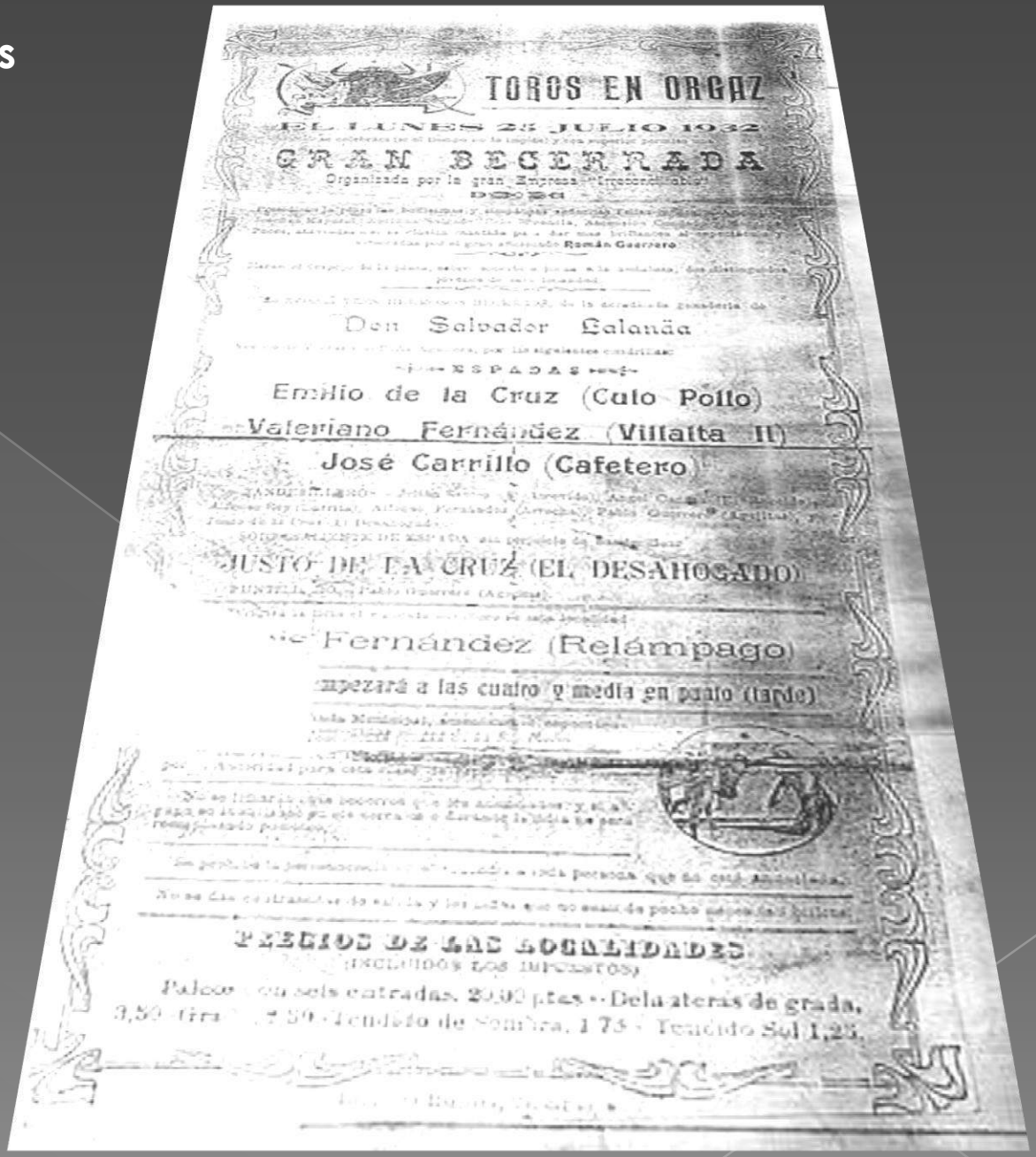

TOROS EN ORGAZ

EL LUNES 25 JULIO 1932

GRAN BECERRADA

Organizada por la gran Empresa Irrecomendable

Don Salvador Galanäa

ESPADAS

Emilio de la Cruz (Culo Pollo)

Valeriano Fernández (Villalta II)

José Carrillo (Cafetero)

JUSTO DE LA CRUZ (EL DESAHOGADO)

Fernández (Relámpago)

empezará a las cuatro y media en punto (tarde)

PRECIOS DE LAS LOCALIDADES

(INCLUIDOS LOS IMPUESTOS)

Palco en sala entradas, 20,00 ptas. - Delanteras de grada, 3,50 ptas. - Tendido de Sombra, 1,75 - Tendido Sol 1,25.

Cuadrillas locales, camino de la plaza

Mantones de manila en las gradas

Un torero local
Pepe Carbonell

Pepe Carbonell

El torero Pepe Carbonell, con dos seguidores

En la peña, con Pepe Carbonell

La peña de Pepe Carbonell

Pepe Carbonell torea en Sonseca. Año 1953

Pepe Carbonell , torea en su pueblo.
Año 1954

Pepe Carbonell debuta en Madrid. Año 1957

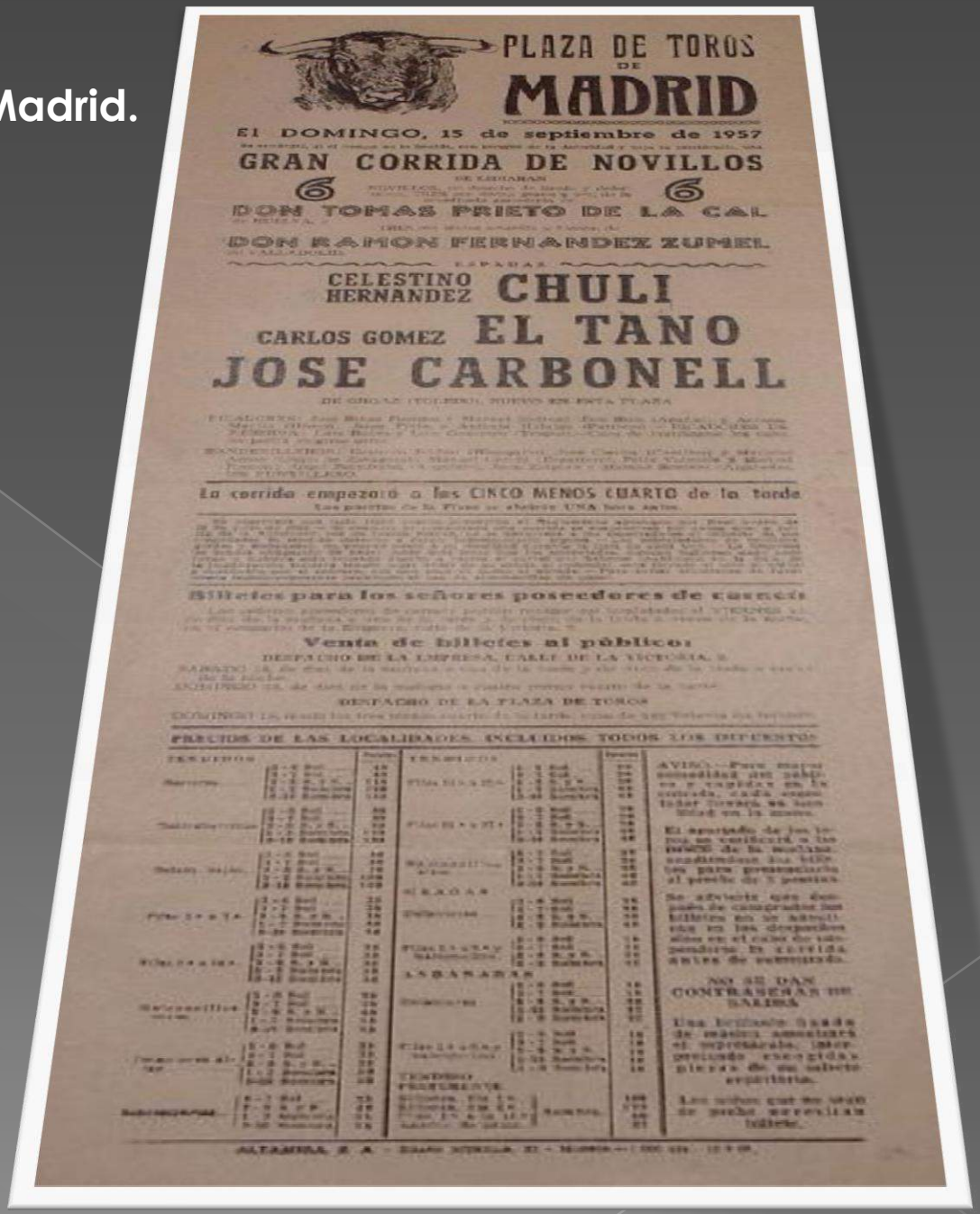

PLAZA DE TOROS DE
MADRID

El DOMINGO, 15 de septiembre de 1957

GRAN CORRIDA DE NOVILLOS

6 6

DON TOMAS PRIETO DE LA CAL

DON RAMON FERNANDEZ ZUMEL

ESPADAS

CELESTINO HERNANDEZ **CHULI**

CARLOS GOMEZ **EL TANO**

JOSE CARBONELL

La corrida empezará a las CINCO MENOS CUARTO de la tarde

Billetes para los señores poseedores de carnets

Venta de billetes al público:

DESPACHO DE LA EMPRESA, CALLE DE LA VICTORIA, 8

DESPACHO DE LA PLAZA DE TOROS

PRECIOS DE LAS LOCALIDADES, INCLUIDOS TODOS LOS IMPUESTOS

TENDIDOS	Pesetas	TENDIDOS	Pesetas
Barrera	110	Fila 1.ª a 3.ª	55
Delantera de tendido	110	Fila 4.ª a 6.ª	55
Delantera de tendido	110	Fila 7.ª a 9.ª	55
Delantera de tendido	110	Fila

Pepe Carbonell , torea en su pueblo.
Año 1956

Pepe Carbonell , torea en su pueblo.
Año 1958

Pepe Carbonell , torea en su pueblo.
Año 1966

Pepe Carbonell , torea en su pueblo.
Año 1954

Otros festejos

Velada de boxeo con José Legrá. Año 1970

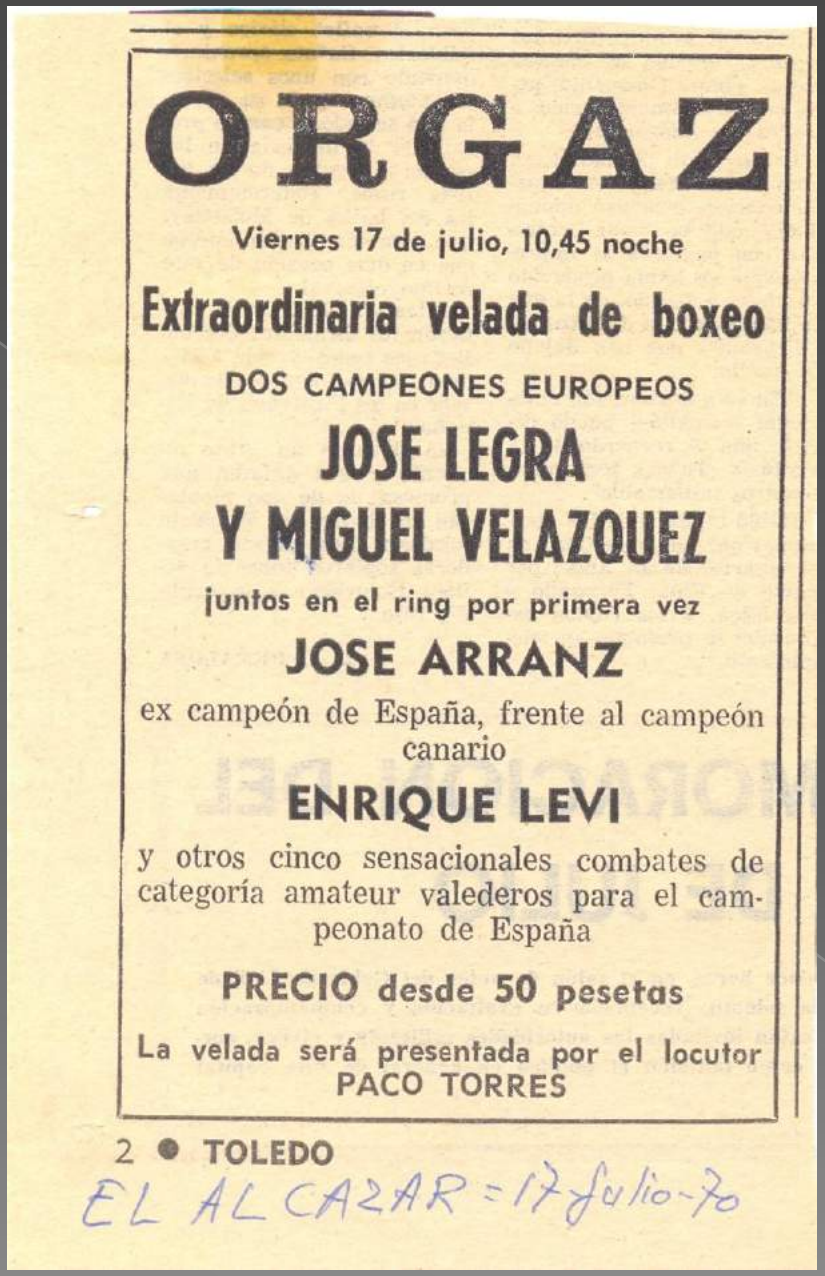

ORGAZ

Viernes 17 de julio, 10,45 noche

Extraordinaria velada de boxeo

DOS CAMPEONES EUROPEOS

JOSE LEGRA
Y MIGUEL VELAZQUEZ

juntos en el ring por primera vez

JOSE ARRANZ

ex campeón de España, frente al campeón canario

ENRIQUE LEVI

y otros cinco sensacionales combates de categoría amateur valederos para el campeonato de España

PRECIO desde 50 pesetas

La velada será presentada por el locutor
PACO TORRES

2 ● TOLEDO

EL ALCAZAR = 17 julio-70

Delegación Nacional de Educación Física y Deportes

Campo Municipal de Deportes de Orgáz (Toledo)

B O X E O

Viernes, 17 de Julio - 10,45 noche

Gran Velada de Boxeo Amater, entre los más destacados púgiles de Castilla y la actuación de los Campeones de Europa JOSE LEGRA y MIGUEL VELAZQUEZ y los primeras series JOSE ARRANZ y ENRIQUE LEVI. Organizada por la Federación Española, con la colaboración del C. D. ORGACEÑO.

1. COMBATE. PESOS MOSCA

Félix Fernández (A. Madrid) - **Carlos Gutiérrez** (H. Vallecano)

2. COMBATE. PESOS PLUMAS

Vicente Gómez (A. Madrid) - **Hermenegildo Carazo** (H. Vallecano)

3. COMBATE. PESOS PLUMAS

Alfonso Palacios (A. Madrid) - **Angel Robles** (H. Vallecano)

4. COMBATE. PESOS SUPER-LIGEROS

Agustín Guzmán (A. Madrid) - **Julián Martínez** (H. Vallecano)

5. COMBATE. PESOS SUPER-LIGEROS

Rosario Maestre (A. Madrid) - **Angel Muñoz** (H. Vallecano)

Estos combates se celebrarán a 3 asaltos de 3 minutos

Sensacional Exhibición

MIGUEL VELAZQUEZ (C. de Europa del Peso Ligero) - **JOSE LEGRA** (C. de Europa del Peso Pluma)

JOSE ARRANZ (Ex-campeón de España) - **ENRIQUE LEVI** (Campeón de Canarias)

¡PRECIOS POPULARES!

LAUFER. T. 2542472. Madrid-20

La Banda de música hace su entrada en la plaza

Exhibiciones escolares en la plaza de toros

Coros y danzas en la plaza de toros

Montaje:
Jesús Gómez Fernandez-Cabrera, 2009

Fotografías:
• Archivo del autor
• Ayuntamiento de Orgaz
• Revista *El Sustanciero* de Orgaz
• Grupo Arqueológico y de Costumbres Populares *Villa De Orgaz*
• Programas de feria de Orgaz

Julio de 2013

www.villadeorgaz.es

Fin